Fuente del CORTIJO SEVILLA

Dílar, Granada

Fuente del Cortijo Sevilla, cortijo (R. Martín Sánchez,,septiembre 2009)

1 Localización

Nombre del manantial/fuente: **Fuente del CORTIJO SEVILLA**

Pedanía, aldea, paraje o pago: **Haza Larguilla**

Municipio: **Dílar**

Provincia: **Granada**

Coordenadas UTM (ETRS89): X: **453425.011** Y: **4103940.954** Huso: **30** Altitud: **1342 m**

Nombre de la cuenca: **Guadalquivir**

Nombre de la subcuenca: **Alto Genil**

Nombre del río/arroyo que origina (si procede): **---**

Nombre de la masa de agua subterránea (si procede): **Sierra de Padul (05.65)**

Nombre del Espacio Natural Protegido (si procede): **Parque Nacional Protegido de Sierra Nevada, Reserva de la Biosfera y Red Natura 2000**

2 Procedencia del agua subterránea

Nombre del lugar o sierra de donde se supone procede el agua subterránea: **---**

Naturaleza de las rocas por donde se supone circula el agua subterránea: **Rocas carbonatadas**

3 Tipo de surgencia

Manantial

4 Descripción

Situado en la zona de Haza Larguilla, junto al canal de la Espartera. Al Cortijo Sevilla se accede por el término de La Zubia, por la pista forestal que desde Cumbres Verdes sube hasta la casa forestal de la Cortijuela. Aproximadamente a 1.5 km. de la Fuente del Hervidero en la bifurcación del Mirador de la Espartera (Collado de Sevilla) dando vista a los Alayos y al Río Dílar.

La fuente se encuentra en la parte baja del cortijo bajo unos grandes árboles. Las aguas caen directamente a un estanque cubierto, ahora en ruinas y lleno de suciedad.

Semi-abandonado, este antiguo cortijo (ya citado a principios del siglo XIX con el nombre de Tío Sevilla) ha tenido un uso ganadero hasta hace unos años.

5 Instalaciones asociadas

Alberca de regulación

6 Caudal medio

Caudal: **Muy bajo (0 – 1 l/s)**

¿Se agota? **Se agota excepcionalmente**

7 Uso del agua

Rural y ganadero

8 Acceso y uso público actual

Acceso: **Sin restricciones, ni dificultad**

Uso público actual: **Bajo**

Valoración de las instalaciones y facilidad de uso: **Inexistentes**

9 Estado de conservación

Deficiente

10 Amenazas, impactos y presiones

Afección al caudal por bombeos o derivaciones
Abandono, suciedad y vertidos

11 Valores sectoriales

Científico/Didáctico: **---**

Minero/Medicinal: **---**

Paisajístico/Pintoresco: **---**

Medio-ambiental: **Medio**

Recreativo/Turístico/Uso Público: **---**

Histórico/socio-cultural: **---**

Arquitectónico: **---**

Económico: **Bajo**

Arraigo/Aprecio popular: **Medio**

12 Valoración general

Baja

13 Nombre del autor/es de la ficha

R. Martín Sánchez

(20-09-2009)

14 Mapas de localización

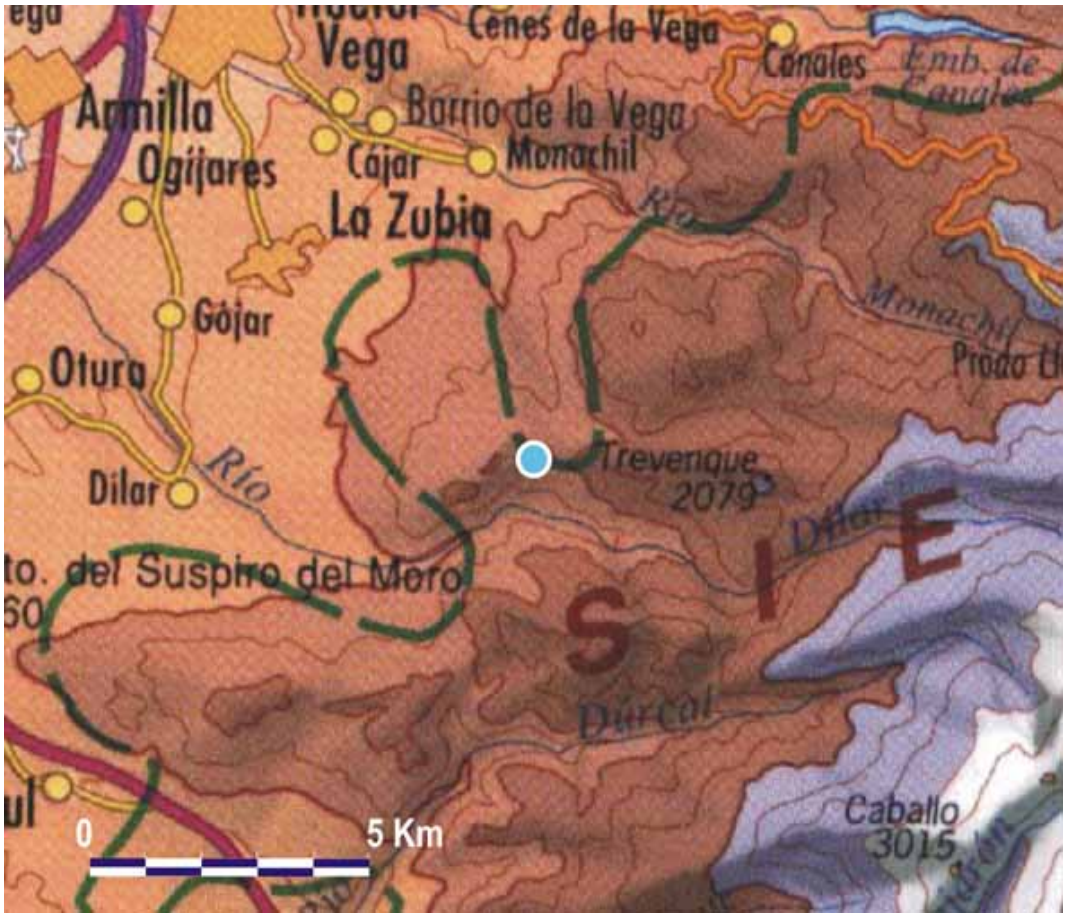
Vega
Cenes de la Vega
Canales
Armilla
Barrio de la Vega
Ogíjares
Cájar
Monachil
La Zubia
Gójar
Otura
Dílar
Río
Trevenque
2079
Dílar
S I E
Dúrcal
Caballo
3015
0
5 Km

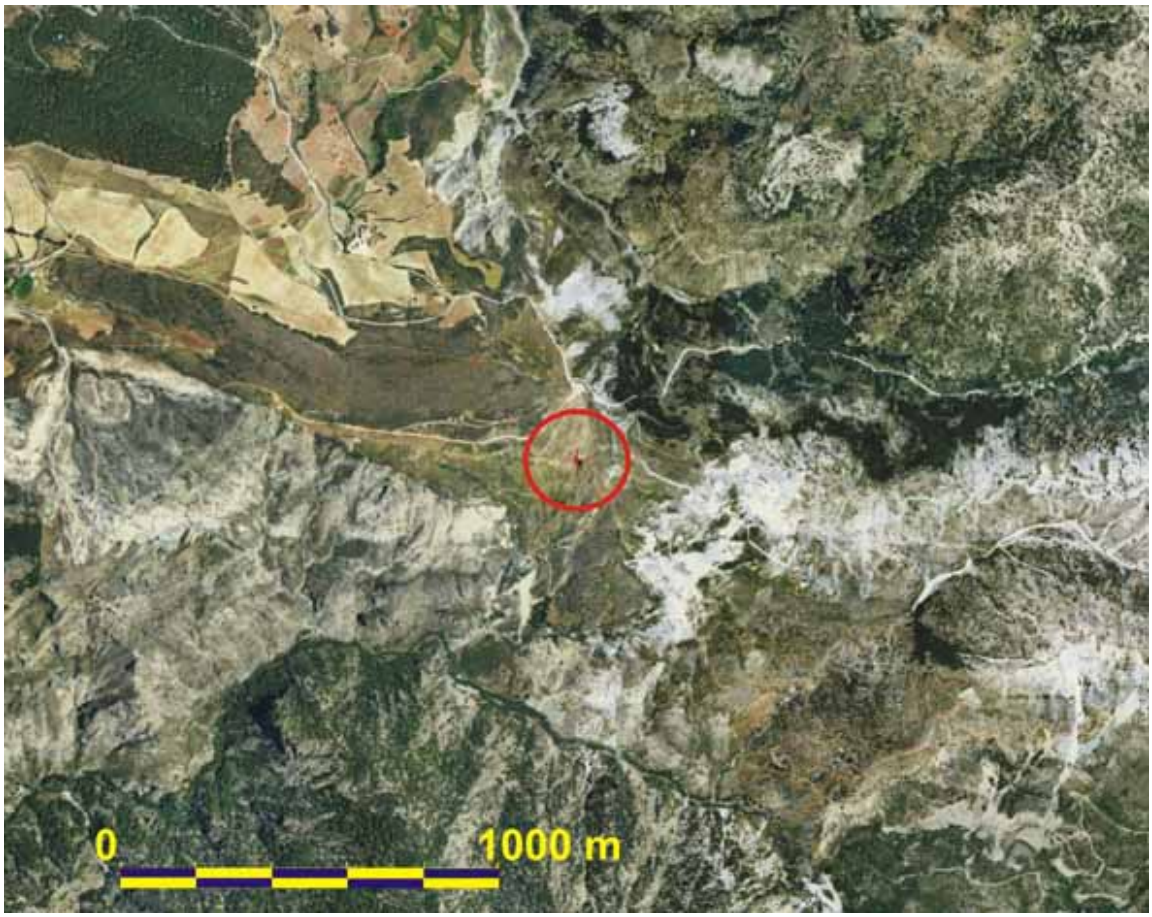

ADVERTENCIA:
Esta ficha tiene sólo carácter informativo y preliminar. Se recuerda que los datos de partida han sido suministrados por personas físicas y están referidos a fechas concretas. En cualquier caso, la información colgada en esta página web estará en permanente depuración, a través de las adiciones y modificaciones recibidas, y de las verificaciones y homogeneizaciones de criterio oportunas.