FUENTE BAJA

Nevada, Granada

Fuente Baja (J. Martín, junio 2012)

1 Localización

Nombre del manantial/fuente: **FUENTE BAJA**

Pedanía, aldea, paraje o pago: **Mairena**

Municipio: **Nevada**

Provincia: **Granada**

Coordenadas UTM (ETRS89): X: **495967.985** Y: **4095277.754** Huso: **30** Altitud: **1060 m**

Nombre de la cuenca: **Mediterránea Andaluza**

Nombre de la subcuenca: **Grande de Adra**

Nombre del río/arroyo que origina (si procede): **---**

Nombre de la masa de agua subterránea (si procede): **Laderas meridionales de Sierra Nevada (060.057)**

Nombre del Espacio Natural Protegido (si procede): **No se encuentra incluida en la Red de Espacios Naturales Protegidos de Andalucía**

2 Procedencia del agua subterránea

Nombre del lugar o sierra de donde se supone procede el agua subterránea: **Sierra Nevada**

Naturaleza de las rocas por donde se supone circula el agua subterránea: **Rocas metamórficas (no carbonatadas)**

3 Tipo de surgencia

Manantial

4 Descripción

Fuente con pilar de piedra de cantería y gran cuerpo superior con frontón de azulejos del que salen dos caños. Situaba en el borde sur occidental del núcleo de población.

Es la única fuente del municipio que conserva su aspecto original y junto a la Fuente Alta, mantienen el pilar de piedra de cantería.

El lavadero, que está junto a la fuente, es una estancia rectangular con cubierta plana y alero de laja. Techumbre de vigas de hormigón con bovedillas. Espacio central hormigonado y sendas pilas de lavar corridas, de lajas recibidas con hormigón.

5 Instalaciones asociadas

Fuente urbana
Lavadero
Abrevadero

6 Caudal medio

Caudal: **Bajo (1 – 10 l/s)**

¿Se agota? **No se agota nunca**

7 Uso del agua

Regadío
Abastecimiento doméstico

8 Acceso y uso público actual

Acceso: **Sin restricciones, ni dificultad**

Uso público actual: **Medio**

Valoración de las instalaciones y facilidad de uso: **Inexistentes**

9 Estado de conservación

Bueno

10 Amenazas, impactos y presiones

NS/NC

11 Valores sectoriales

Científico/Didáctico: **---**

Minero/Medicinal: **---**

Paisajístico/Pintoresco: **Alto**

Medio-ambiental: **Medio**

Recreativo/Turístico/Uso Público: **Medio**

Histórico/socio-cultural: **Alto**

Arquitectónico: **Medio**

Económico: **---**

Arraigo/Aprecio popular: **Alto**

12 Valoración general

Media

13 Nombre del autor/es de la ficha

J. Martín Jiménez

(18-06-2012)

14 Mapas de localización

NATURAL
DE
SIERRA
Río
Bayárcal
Pate
Majrena
Nechite
Laroles
Picena
Válor
Mecina Alfahar
Yegen
Alcolea
Cherín
Ugíjar
Yátor
Nechite
Lucainena
0
5 Km

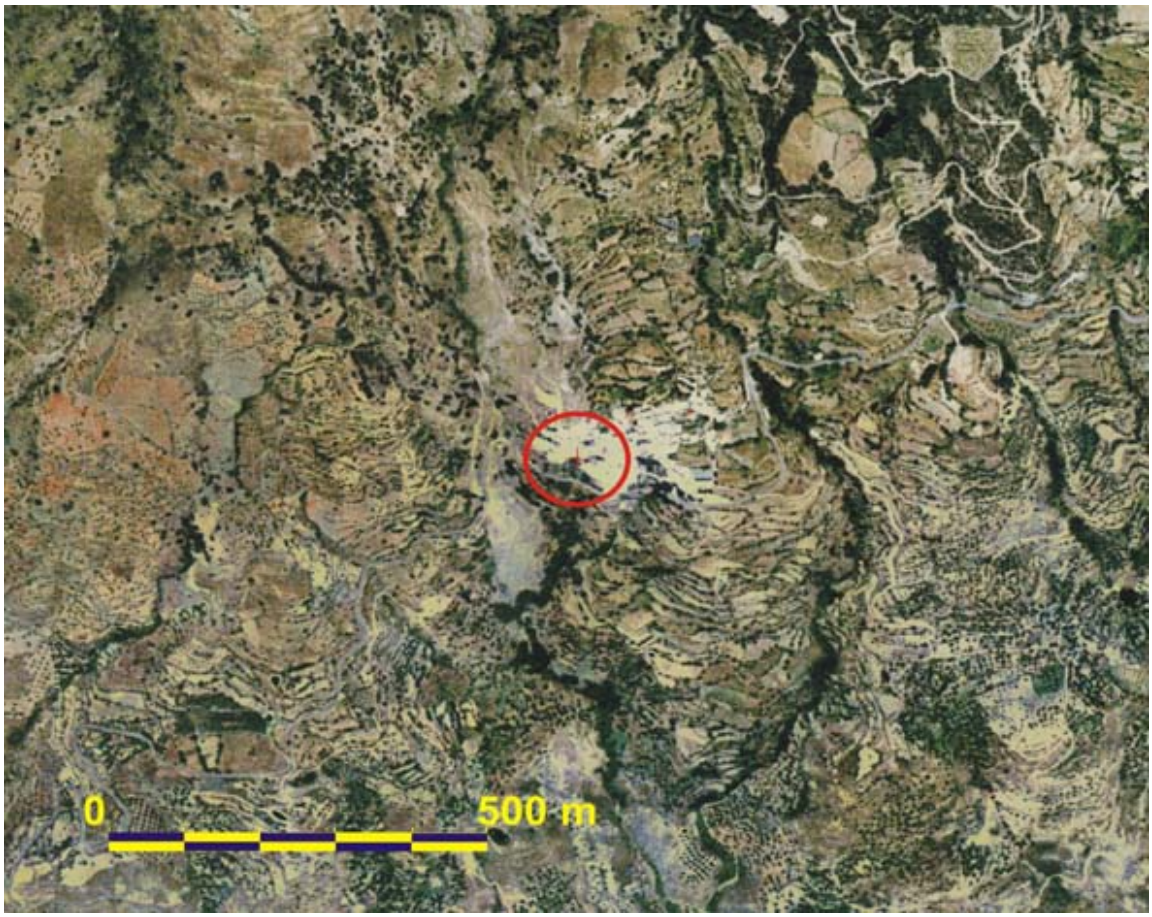

ADVERTENCIA:
Esta ficha tiene sólo carácter informativo y preliminar. Se recuerda que los datos de partida han sido suministrados por personas físicas y están referidos a fechas concretas. En cualquier caso, la información colgada en esta página web estará en permanente depuración, a través de las adiciones y modificaciones recibidas, y de las verificaciones y homogeneizaciones de criterio oportunas.