FUENTE GOÑA

Jerez del Marquesado, Granada

Fuente Goña (nuestropueblojerezdelmarquesado.blogspot.com, Junio, 2012)

1 Localización

Nombre del manantial/fuente: **FUENTE GOÑA**

Pedanía, aldea, paraje o pago: **Huerto Castillejo**

Municipio: **Jerez del Marquesado**

Provincia: **Granada**

Coordenadas UTM (ETRS89): X: **485962.257** Y: **4114752.667** Huso: **30** Altitud: **1218 m**

Nombre de la cuenca: **Guadalquivir**

Nombre de la subcuenca: **Guadiana Menor**

Nombre del río/arroyo que origina (si procede): **Barranco Alcázar**

Nombre de la masa de agua subterránea (si procede): **Guadix-Marquesado (05.12)**

Nombre del Espacio Natural Protegido (si procede): **Parque Nacional de Sierra Nevada,Red Natura 2000 y Reserva de la Biosfera**

2 Procedencia del agua subterránea

Nombre del lugar o sierra de donde se supone procede el agua subterránea: **Sierra Nevada**

Naturaleza de las rocas por donde se supone circula el agua subterránea: **Rocas metamórficas (no carbonatadas)**

3 Tipo de surgencia

Manantial

4 Descripción

Se accede desde la Plaza de la Constitución bajando por la "Laera" hasta llegar al barranco.

Esta situada debajo del huerto Castillejo que en su tiempo fue un castillete (siglo XII).

5 Instalaciones asociadas

Fuente rural

6 Caudal medio

Caudal: **Bajo (1 – 10 l/s)**

¿Se agota? **NS/NC**

7 Uso del agua

Rural y ganadero
Sin uso

8 Acceso y uso público actual

Acceso: **Sin restricciones, pero complicado**

Uso público actual: **Bajo**

Valoración de las instalaciones y facilidad de uso: **Inexistentes**

9 Estado de conservación

Deficiente

10 Amenazas, impactos y presiones

Abandono

11 Otra información

El Castillete situado por debajo del pueblo donde hay indicios de haber poseído varias torres, murallas e incluso una coracha dada la proximidad del río. Es posible también que la Torre Alcázar que se encuentra en la cresta del barranco en esa zona, sirviese para controlar visualmente el espacio y prevenir a las gentes del castillo, que no tenían visibilidad. Esta torre de planta rectangular y desarrollo troncocónico, se conserva casi íntegra; también podemos ver la Torrecilla, muy desmochada y separada unos trescientos metros de la primera. Es probable que ambas sean restos de construcciones más complejas y hasta es posible que formaran parte sustancial de las propiedades que aquí tenían los sultanes granadinos, como señala Al Jatib: "El Alcazar del Sened era trono y

morada de reyes".

12 Valores sectoriales

Científico/Didáctico: **---**

Minero/Medicinal: **---**

Paisajístico/Pintoresco: **Alto**

Medio-ambiental: **Alto**

Recreativo/Turístico/Uso Público: **---**

Histórico/socio-cultural: **Medio**

Arquitectónico: **---**

Económico: **---**

Arraigo/Aprecio popular: **---**

13 Valoración general

Media

14 Nombre del autor/es de la ficha

Nuestro Pueblo Jérez del Marquesado

(05-07-2012)

15 Mapas de localización

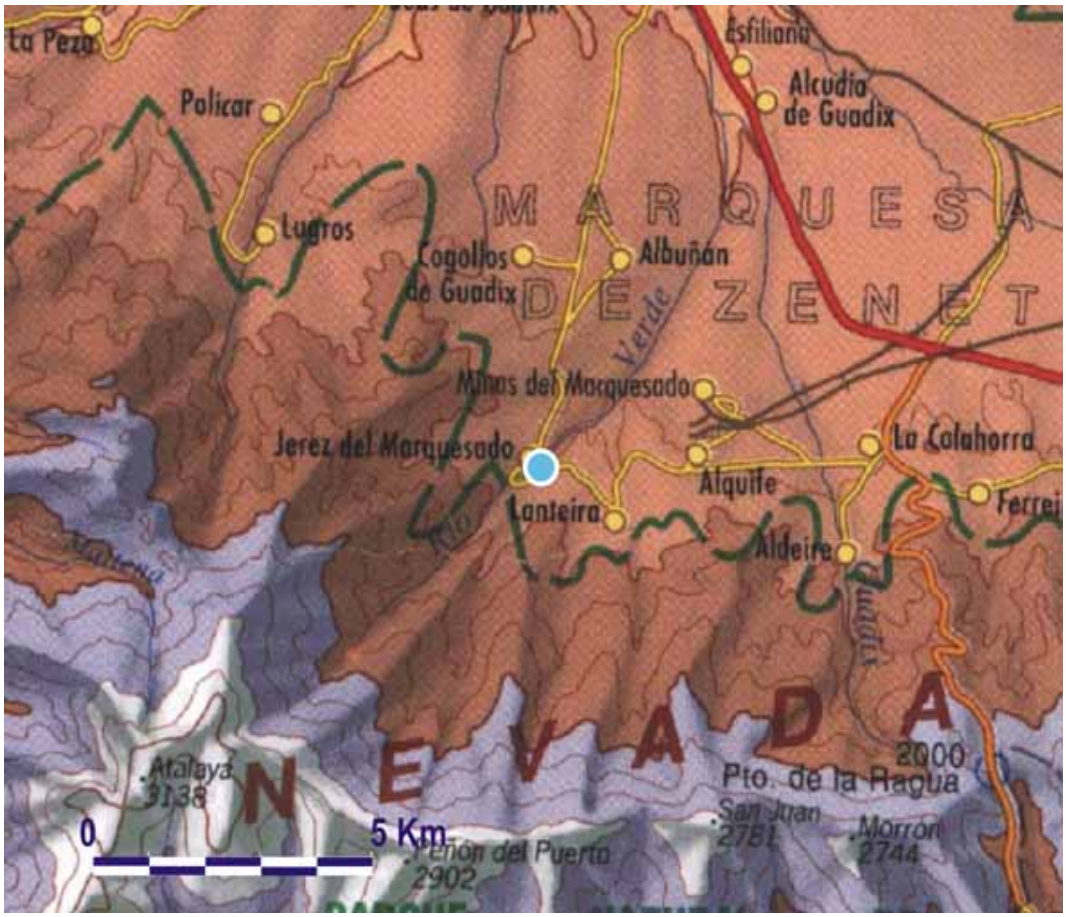
La Peza
Policar
Lugros
Cogollos de Guadix
Albuñán
Esfiliana
Alcudia de Guadix
MARQUESA DE ZENET
Verde
Minas del Marquesado
Jerez del Marquesado
Lanteira
Alquife
La Calahorra
Ferrei
Aldeire
Guadix
NEVADA
Atalaya 3138
0
5 Km
Peñón del Puerto 2902
2000
Pto. de la Ragua
San Juan 2781
Morrón 2744

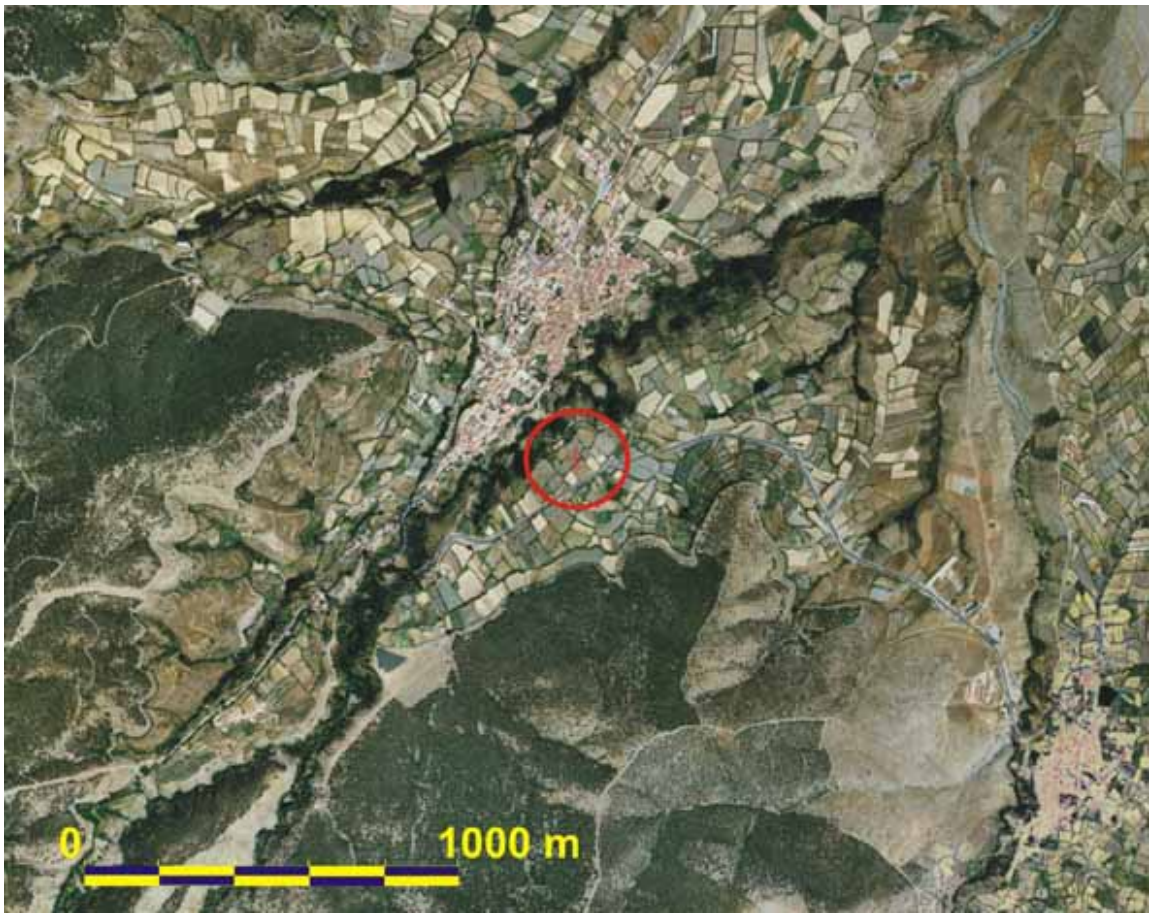

ADVERTENCIA:
Esta ficha tiene sólo carácter informativo y preliminar. Se recuerda que los datos de partida han sido suministrados por personas físicas y están referidos a fechas concretas. En cualquier caso, la información colgada en esta página web estará en permanente depuración, a través de las adiciones y modificaciones recibidas, y de las verificaciones y homogeneizaciones de criterio oportunas.