FUENTE HABANO

Almogía, Málaga

Fuente Habano (A. Vela Torres, septiembre 2012)

1 Localización

Nombre del manantial/fuente: **FUENTE HABANO**

Pedanía, aldea, paraje o pago: **---**

Municipio: **Almogía**

Provincia: **Málaga**

Coordenadas UTM (ETRS89): X: **364044.357** Y: **4078951.576** Huso: **30** Altitud: **225 m**

Nombre de la cuenca: **Mediterránea Andaluza**

Nombre de la subcuenca: **Guadalhorce**

Nombre del río/arroyo que origina (si procede): **---**

Nombre de la masa de agua subterránea (si procede): **Sin clasificar**

Nombre del Espacio Natural Protegido (si procede): **No se encuentra incluida en la Red de Espacios Naturales Protegidos de Andalucía**

2 Procedencia del agua subterránea

Nombre del lugar o sierra de donde se supone procede el agua subterránea: **---**

Naturaleza de las rocas por donde se supone circula el agua subterránea: **Rocas carbonatadas**

3 Tipo de surgencia

Manantial

4 Descripción

Queremos iniciar la descripción de Fuente Habano advirtiendo de que, en la actualidad, quien vaya a buscando el manantial así llamado se va a encontrar en su lugar un pozo de 12 m. de profundidad y 4 de diámetro, realizado para solucionar el abastecimiento del diseminado rural del Barranco del Sol (Atlas Hidrogeológico de la provincia de Málaga, 2008). Hemos preguntado en la cercana Venta de la Leche y en la Puente Larga por el emplazamiento de Fuente Habano a personas que fueron sus usuarios o que, por razones de edad, llegaron a conocerla y, en todos los casos, la han situado en los alrededores del pozo pero sin conseguir señalar el lugar exacto del nacimiento. En lo que sí han coincidido es en el carácter permanente del nacedero, el buen sabor del agua y en que, como no existía ninguna instalación que aprovechara el caudal surgente, éste se unía directamente al que bajaba por el río Campanillas. También coinciden en que, tras la construcción del pozo, el manantial fue captado y derivado al interior del mismo para evitar su pérdida; éste es el motivo por el que hoy día no se localiza en superficie.

El acceso más cómodo para llegar al pozo, que se encuentra en el lecho del río Campanillas, se sitúa pasadas la Venta de la Leche y la Puente Larga, en dirección a Casabermeja si venimos de Almogía; justo donde la carretera A-7075 hace una cerrada curva tiene su inicio un camino que baja al cauce del río y lleva al pozo, del que parte una tubería que lleva el agua a unos pozos habilitado más abajo, a la altura de la Puente Larga, punto donde el Campanillas recibe por su izquierda al Arroyo Coche. En este sitio existió un manantial que desapareció hace mucho tiempo.

En el sector donde se sitúa el pozo de Fuente Habano, el río mantiene durante todo el año un exiguo caudal que permite la existencia de numerosos tramos del cauce con agua.

5 Instalaciones asociadas

Ninguna

6 Caudal medio

Caudal: **NS/NC**

¿Se agota? **No se agota nunca**

7 Uso del agua

Abastecimiento urbano

8 Acceso y uso público actual

Acceso: **Sin restricciones, ni dificultad**

Uso público actual: **Bajo**

Valoración de las instalaciones y facilidad de uso: **Inexistentes**

9 Estado de conservación

Aceptable

10 Amenazas, impactos y presiones

Ninguna

11 Valores sectoriales

Científico/Didáctico: **---**

Minero/Medicinal: **---**

Paisajístico/Pintoresco: **Medio**

Medio-ambiental: **---**

Recreativo/Turístico/Uso Público: **---**

Histórico/socio-cultural: **---**

Arquitectónico: **---**

Económico: **---**

Arraigo/Aprecio popular: **---**

12 Valoración general

Baja

13 Nombre del autor/es de la ficha

A. Vela Torres y M. Sánchez Pérez

(22-09-2012)

14 Mapas de localización

PARAJE NATURAL DE
EL TORCAL DE ANTEQUERA
Villanueva de
la Concepción
Casabermeja
Campanillas
Río de Cauche
Guadalmina
Almogía
Río
Santa María
0
5 Km
Emb. del Agujero
Estación
Río

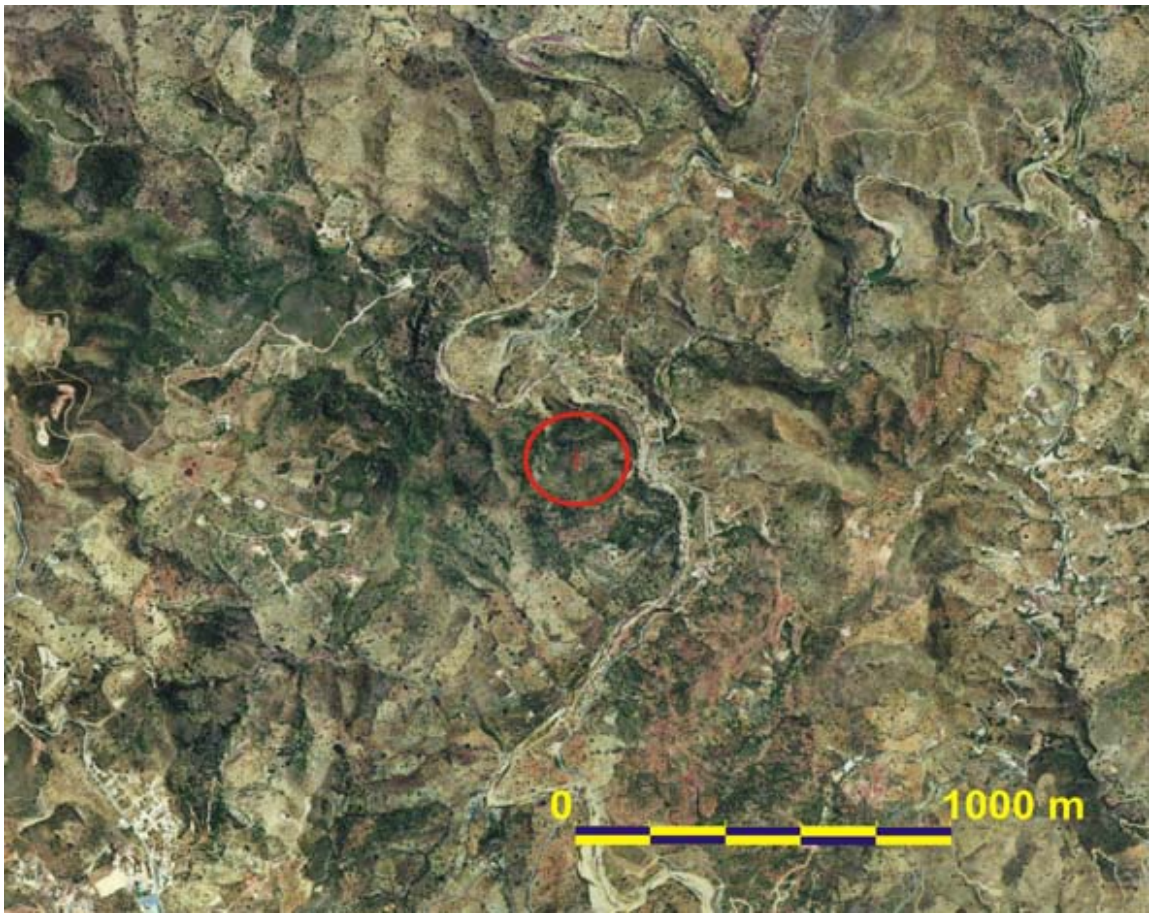

ADVERTENCIA:
Esta ficha tiene sólo carácter informativo y preliminar. Se recuerda que los datos de partida han sido suministrados por personas físicas y están referidos a fechas concretas. En cualquier caso, la información colgada en esta página web estará en permanente depuración, a través de las adiciones y modificaciones recibidas, y de las verificaciones y homogeneizaciones de criterio oportunas.